

LA CONSULTATION MÉMOIRE



Hôpital la Charité
44, rue Pointe Cadet - 42002 Saint-Étienne Cedex 2
04 77 12 73 56

POUR QUI ?

La consultation mémoire s'adresse aux personnes de plus de 75 ans présentant une plainte de la mémoire, du langage, du comportement ou de l'humeur.

Elle s'organise à la demande d'un médecin.

POURQUOI ?

- 1 Réaliser un diagnostic précis des troubles cognitifs
- 2 Proposer un projet de soins personnalisé en lien avec le diagnostic
- 3 Accompagner l'entourage

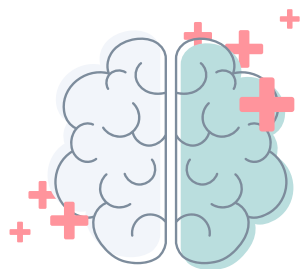

Un diagnostic précoce est recommandé pour anticiper, accompagner et favoriser une meilleure qualité de vie.

DÉROULEMENT

En fonction de vos besoins, il sera réalisé une consultation avec un médecin gériatre ou une consultation avec un médecin gériatre et une neuropsychologue.

La première consultation comporte :

- un entretien avec le patient et son entourage,
- la réalisation de tests d'évaluation de la mémoire et des autres fonctions cognitives,
- des examens complémentaires si nécessaire (IRM cérébrale, bilan sanguin...),
- une synthèse de la consultation avec proposition de prise en charge.

SUIVI

Le compte-rendu de la consultation est adressé au médecin traitant.

L'équipe de la consultation mémoire travaille en collaboration étroite avec des intervenants spécialisés en lien avec la prise en charge des maladies de la mémoire.

Des sessions d'aide aux aidants sont régulièrement proposées. Si besoin, une assistante sociale peut apporter une aide dans les démarches administratives.

INTERVENANTS

- Médecins gériatres
- Neuropsychologues
- Infirmière de consultation
- Assistante sociale
- Secrétariat



ADRESSE

Hôpital la Charité
Bâtiment L - RDC
44, rue Pointe Cadet
42002 Saint-Étienne Cedex 2

Accès bus : Ligne 7
Accès TRAM : Ligne T1 ou T2

HORAIRES

pour la prise de rendez-vous,
avec courrier du médecin traitant

Secrétariat ouvert du lundi au vendredi
de 9h00 à 16h40.

CONTACTS

TEL : 04.77.12.73.56

FAX : 04.77.12.71.57

MAIL: gerontologie.secretariat5@chu-st-etienne.fr

PLAN D'ACCÈS

